



GENERALITAT
VALENCIANA

parc **natural**
del **túria**



PARQUE NATURAL DEL TURIA AREA NATURAL RIDICOLA PROTEGIDA

MESA 2: ESPACIOS NATURALES

Antonio Ballester Potenciano
Director- Conservador del Parque Natural del Turia
GENERALITAT VALENCIANA

parc **natural**
del **turia**

GENERALITAT
VALENCIANA



Benvinguts
Bienvenidos



RETROSPECTIVA







PROTECCIÓN

Que se entiende por espacio natural protegido?

Un espacio natural protegido es una demarcación territorial que tiene como objetivo fundamental la conservación de los recursos naturales.

Como se define jurídicamente un espacio natural protegido?

Ley 11/1994, de 27 de diciembre, de espacios naturales protegidos en la comunidad valenciana.:

Artículo 1.3:

Constituyen espacios naturales protegidos a efectos de la presente ley las áreas o hitos geográficos que contengan elementos o sistemas naturales de particular valor, interés o singularidad, tanto debidos a la acción y evolución de la naturaleza, como derivados de la actividad humana, que se consideren merecedores de una protección especial



PARQUE NATURAL DEL TÚRIA

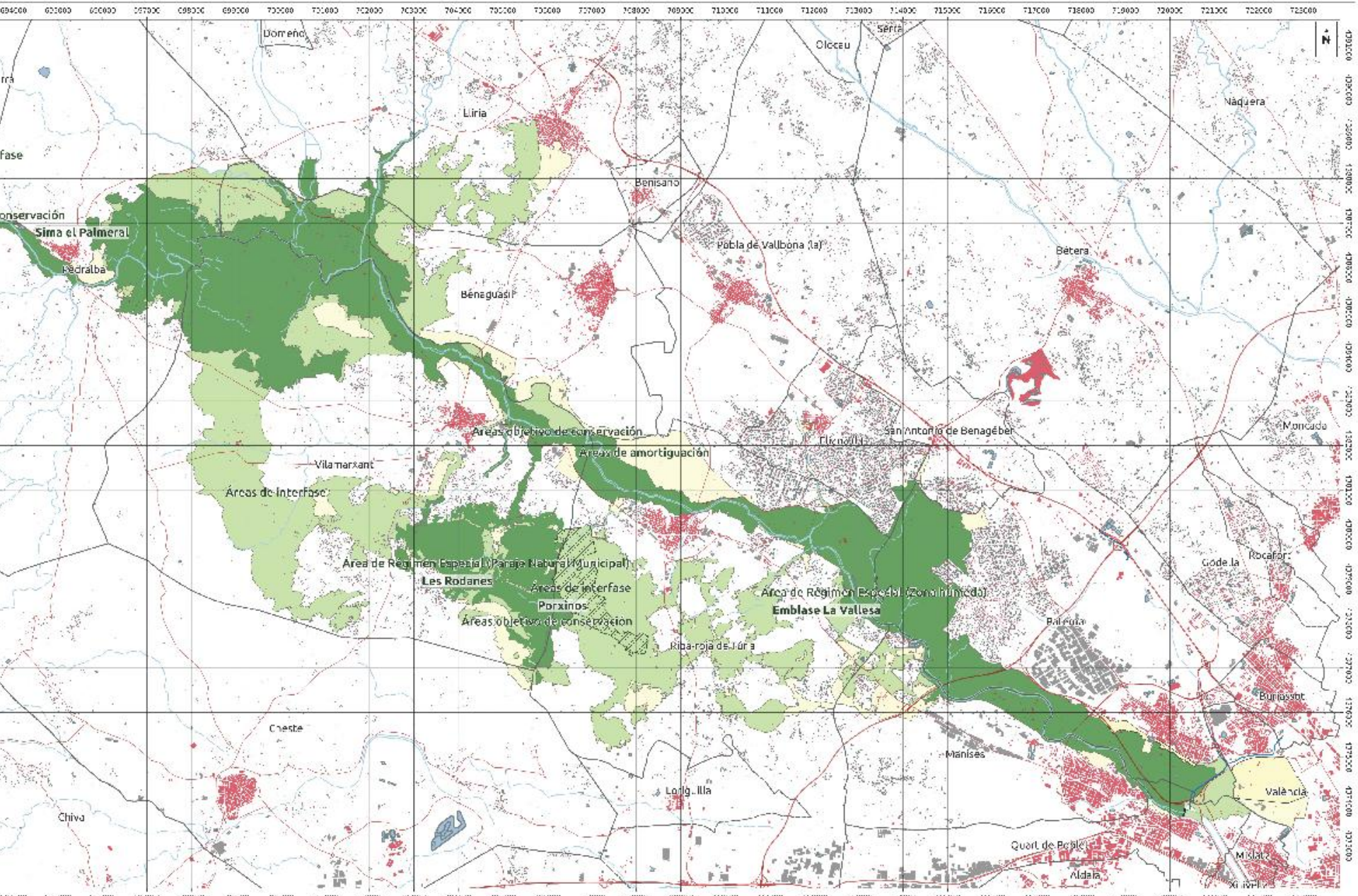

REVISIÓN DEL PLAN DE ORDENACIÓN DE LOS RECURSOS NATURALES DEL TURIA

título de mapa:
Propuesta de Zonificación del PORN
Plano 1 de 2

logotipos:

núm. mapa:
PN_01.01

Áreas de Régimen Especial (Zona húmeda)

- Áreas de Régimen Especial (Zona húmeda)
- Áreas de Interfase
- Áreas de amortiguación
- Parcelas con propuesta de incorporación

Áreas de Régimen Especial (Zona húmeda)

- Áreas de Régimen Especial (Zona húmeda)
- Áreas de Interfase
- Áreas de amortiguación
- Parcelas con propuesta de incorporación

escala: 1:25.000 fecha: Mayo 2017

escala gráfica:
0 5 10 15 20 25 km

PROYECTO DE ORDENACIÓN DE LOS RECURSOS NATURALES DEL TURIA

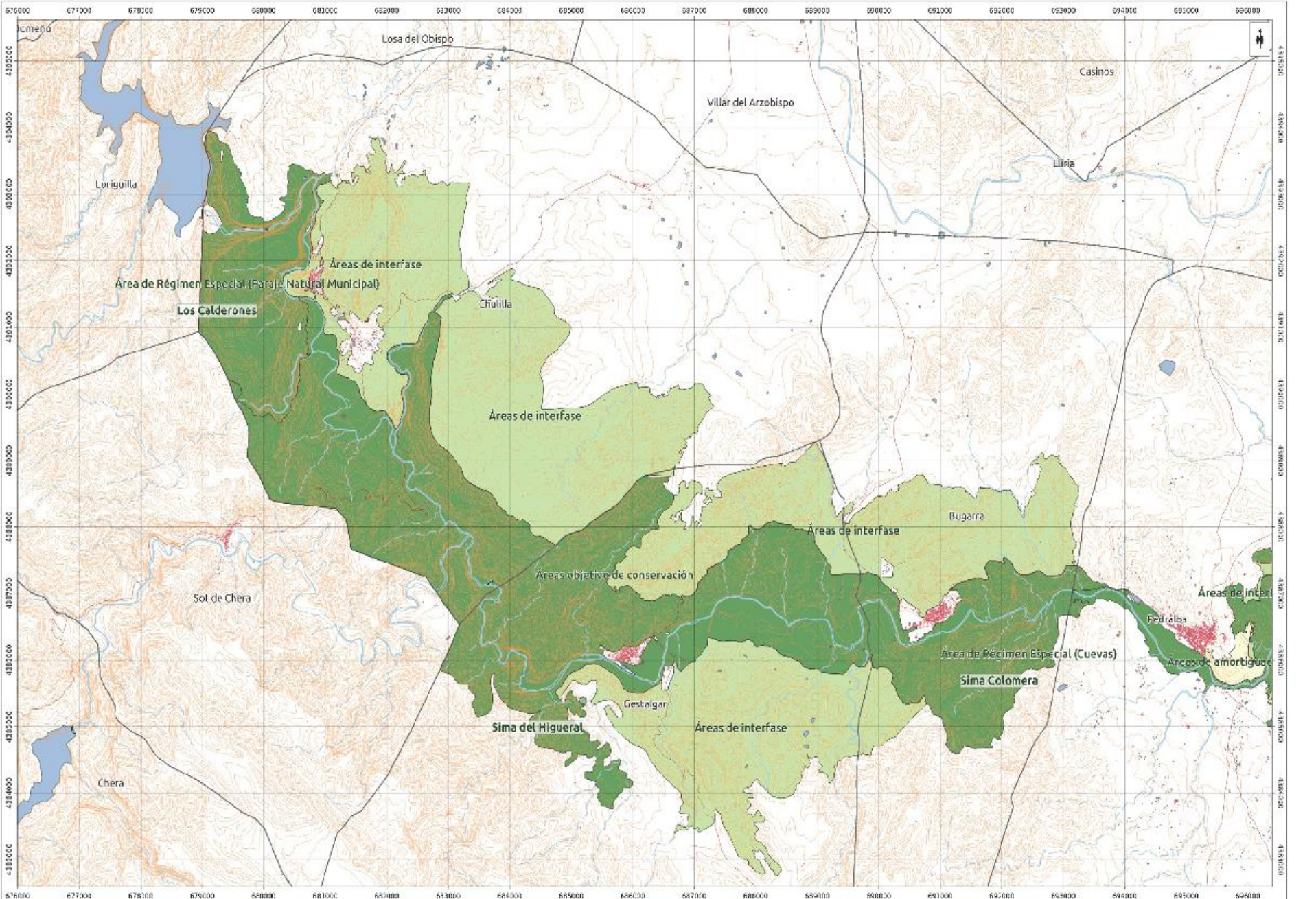

ROSK REDUCCIÓ

REVISIÓN DEL PLAN DE ORDENACIÓN DE LOS RECURSOS NATURALES DEL TURIA

circulo del mapa: Propuesta de Zonificación del POIN Plano 2 de 2

núm. mapa: **PN_01.02**

legenda:

- Áreas protegidas en el POIN
- Área de Régimen Especial (Cuevas)
- Área de Régimen Especial (Paraje Natural Municipal)
- Áreas objetivo de conservación
- Área de Régimen Especial (Zona Húmeda) Fuente de la Sierra
- Sierra de Guadalupe (Paraje Natural Municipal)
- Sierra de Guadalupe (Zona Húmeda)
- Sierra de Guadalupe (Zona de las Cuevas)
- Sierra de Guadalupe (Zona de las Cuevas)
- Sierra de Guadalupe (Zona de las Cuevas)
- Sierra de Guadalupe (Zona de las Cuevas)

Áreas propuestas para Zona Airo-Ecológica

- Áreas de Interfase
- Áreas de amortiguación
- Reserva Zona propuesta de incorporación



escala: 1:50.000 fecha: mayo 2017

escala gráfica: 0 5 10 15 20 25 km

ENC: 610585 / UTM 2010 20N 51500 4392000

5.2. Hábitats de interés comunitario

3250 Ríos mediterráneos de caudal permanente con *Glaucium flavum*.

3280 Ríos mediterráneos de caudal permanente especies del *Paspalo-Agrostidion* y orlas de *Salix spp. and Populus alba*.

3290 Ríos mediterráneos de caudal intermitente con comunidades de the *Paspalo-Agrostidion*.

5330 Matorrales termo mediterráneos y pre-deserticos (32.24, matorrales de *Chamaerops humilis*).

6110 * Prados calcáreos Kársticos o basófilos del *Alyso-Sedion albi*.

6220 * Pastizales xerofíticos mediterráneos de vivaces y anuales del *Thero-Brachypodietea*.

6420 Comunidades herbáceas higrófilas mediterráneas del *Molinio-Holoschoenion*.

8210 Pendientes rocosas calcícolas con vegetación casmofítica.

8310 Cuevas no abiertas al público. (Al menos Sima del Palmeral (Pedralba), Sima Colomera (Bugarra), Sima del Higueral (Gestalgar)).

92A0 Bosques galeria de *Salix alba* y *Populus alba*.

9540 Pinares mediterráneos con pinos mesogeanos endémicos (42.841 - Bosques ibéricos de pino carrasco).

HUELLAS DE NUTRIA



GRAN BIODIVERSIDAD

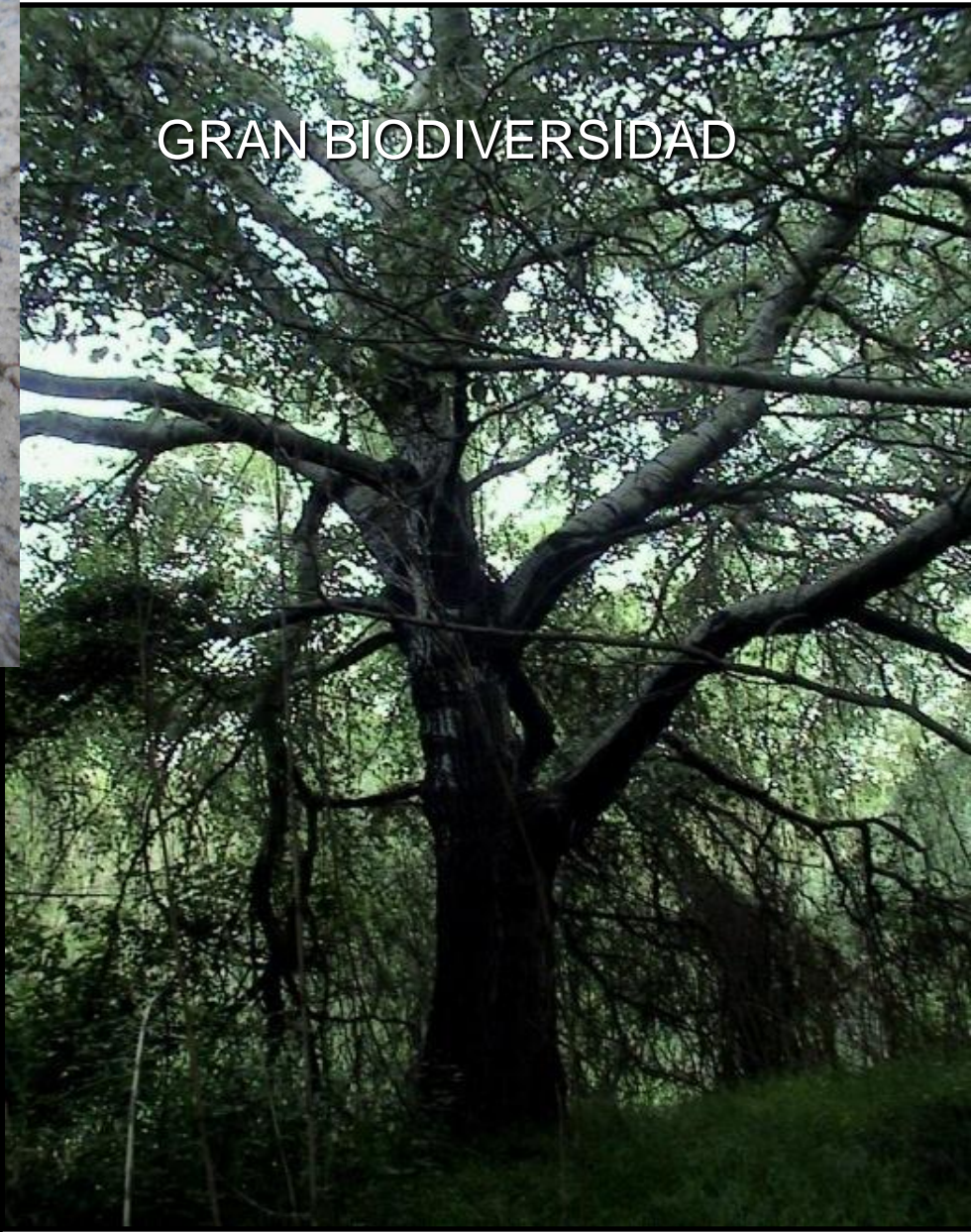

Más de 2.500 especies
diferentes de flora



Albaida
sedosa

Álamo





9 especies peces



111 especies aves



6 especies anfibios



26 especies mamíferos



14 especies reptiles

USO LÚDICO-AMBIENTAL



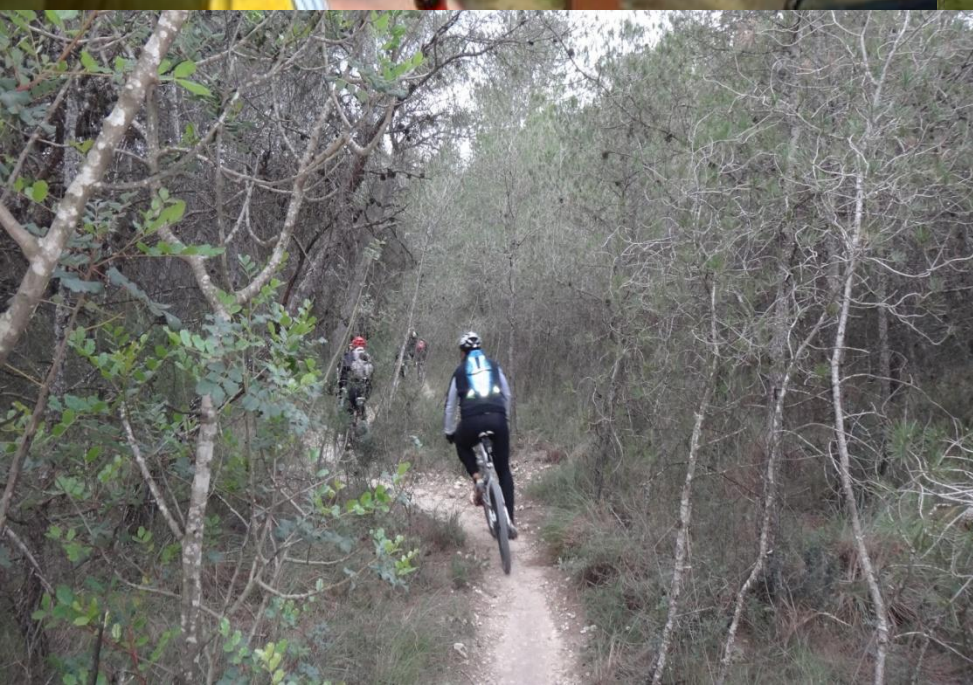

PROBLEMÁTICA

Especie exótica invasora.
(Catálogo Español de Especies
Exóticas Invasoras)





YACIMIENTO ARQUEOLOGICO LA LLOMA DE BETXI

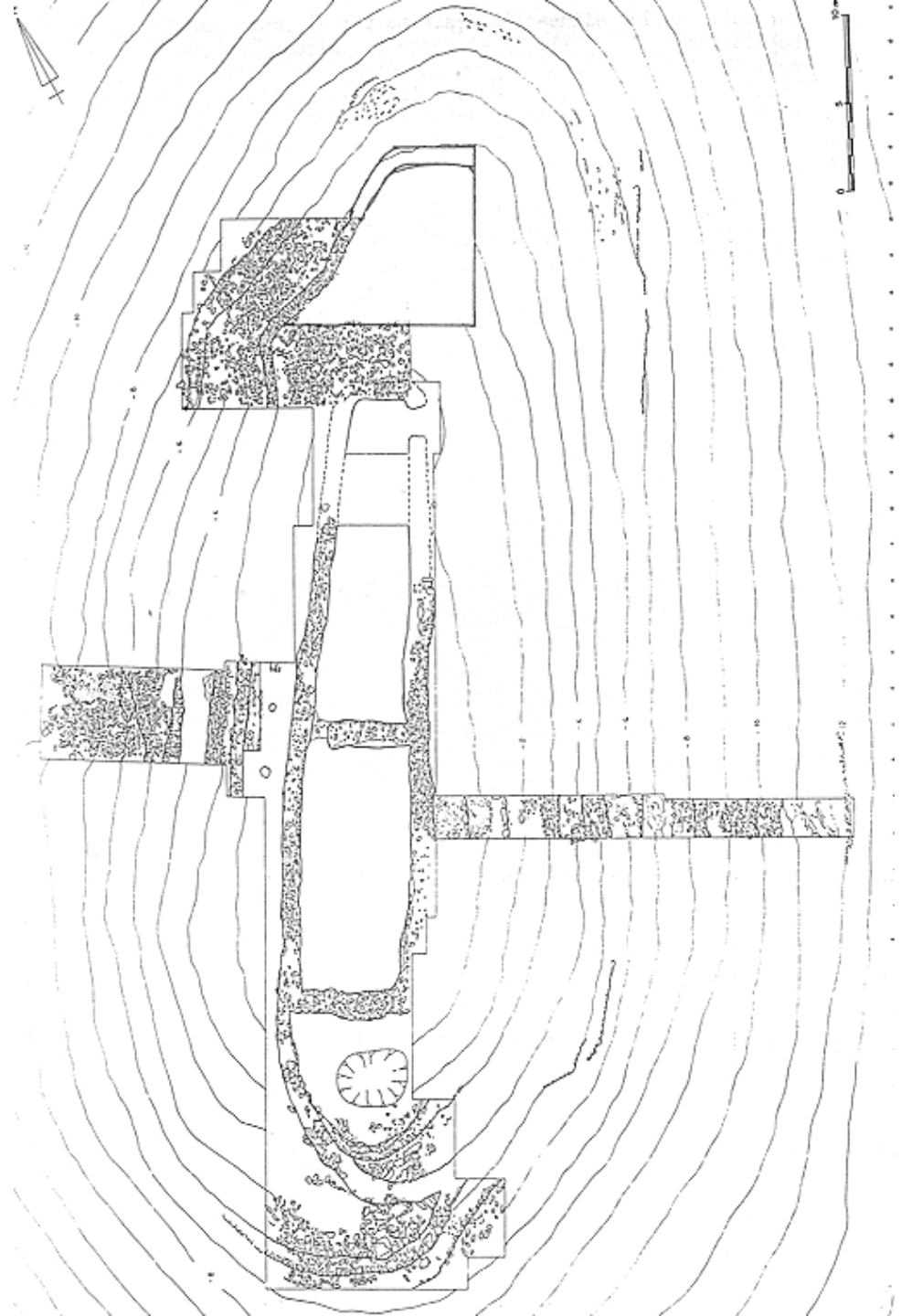

VESTIGIOS BELICOS



INFRAESTRUCTURAS PARQUE FLUVIAL





INCENDIOS

EPISODIOS FITOSANITARIOS TOMICUS



EJEMPLO IMPACTOS P.N. TURIA

ACTIVIDADES DE USO PÚBLICO

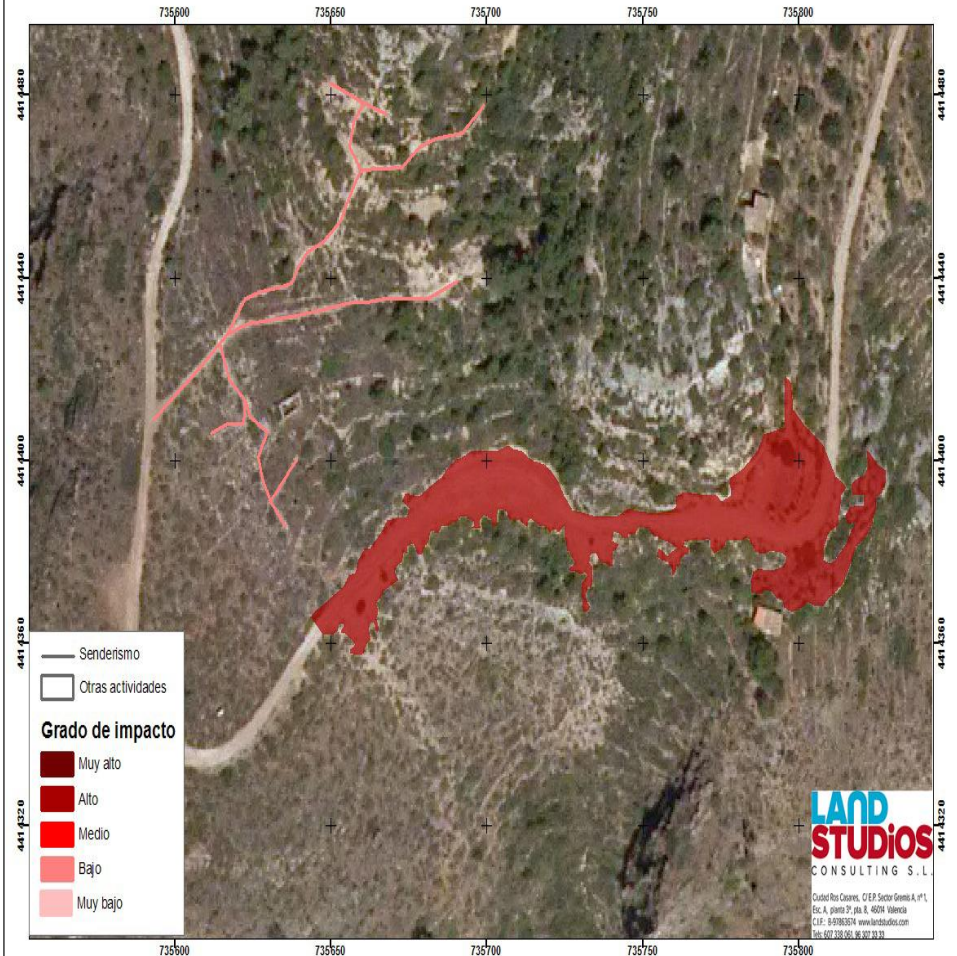
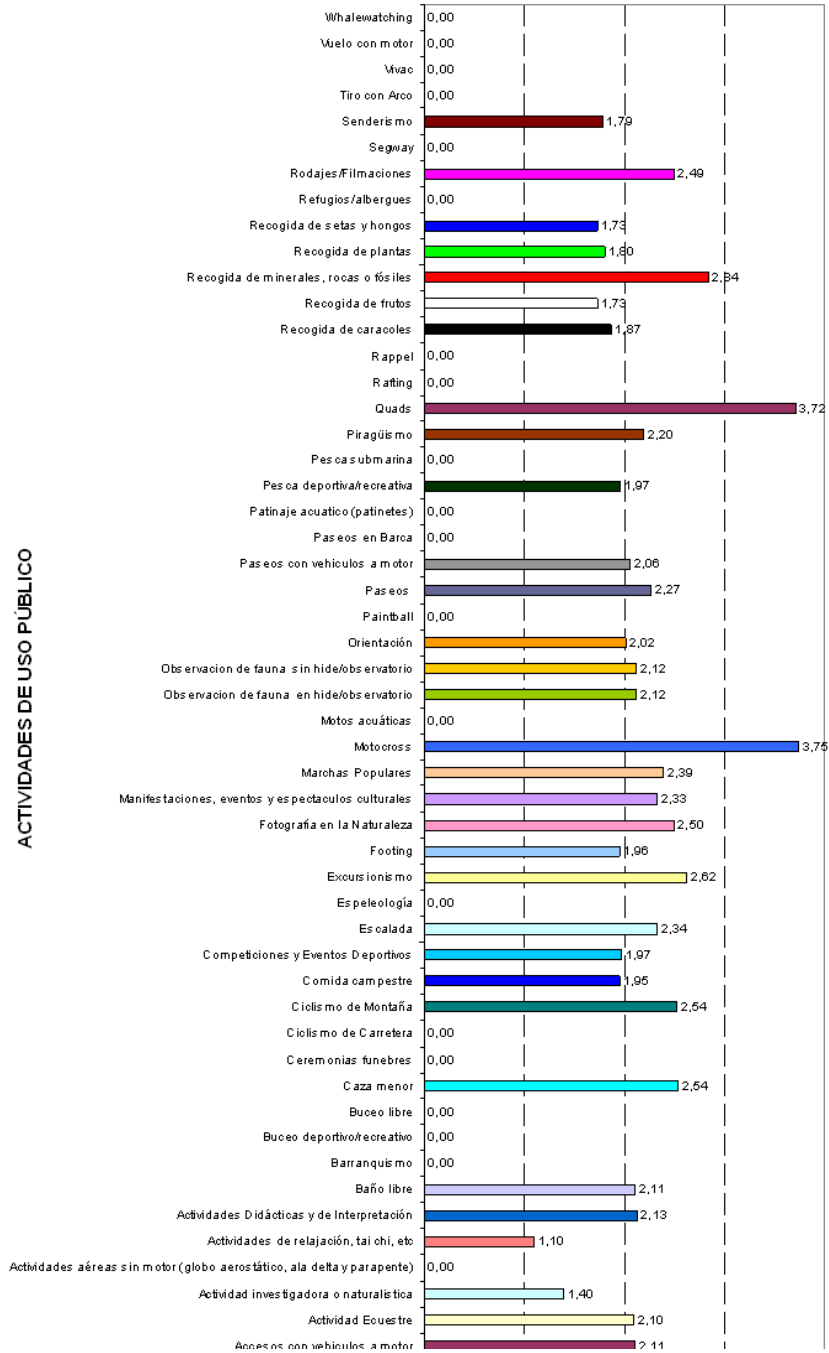

MUCHAS GRACIAS POR SU ATENCION

“El bien de la naturaleza es el bien del hombre”

Pensamiento Hipocrático

